每4名旅款科5**考生就有一個補Kelvin!#

S.4-S.6
THS 旅遊與款待
Tourism And Hospitality Studies

KELVIN SIR

2021-2022
REGULAR COURSE
常規課程

- 酒店旅遊學系大專講師
- 學歷+專業+出版經驗+最齊配套 = THS市場領導
- 全球NO. 2理大酒店旅遊學院(SHTM)畢業學術團隊
- THS全中英筆記

英皇教育
KING'S GLORY EDUCATION

#根據2021年考評局統計數字與KELVIN學生成績作計算

THS 摘星實錄

Holly　5科5**學生

中大環球商業學 GBS,CUHK

Holly成功取得5**佳績。Holly亦同時取得多科5**佳績，但只有THS有補習，且跟隨KELVIN二十多堂課堂及參加模擬考試。她表示選擇補習的原因是因為THS比其他學科更難掌握，尤其答題取分技巧，因此絕對有必要補習而確定能在該科取得好成績。Holly感謝Kelvin教導，現在亦成為THElite Team成員之一。

Gladys　THS 5**學生

港大法學士 LLB, HKU

Gladys全憑THS這一科成功讓她將整體DSE成績提升，入讀心儀學科 – 港大法學士。她認為Kelvin課堂生動有趣，且有大量實用例子讓她能牢記理論及為作答論述題時提供大量例子以便取分。此外，她亦認為當初幸慶選擇THS這一科，因為這一科確實能在短時間內密集式補習去以取得佳績，真是「一科救全科」。

曉琳　THS 5*學生

港大護理學學士 BNurs,HKU

Kelvin Sir的筆記精簡，但內容豐富，尤其有大量練習以及課堂完成後仍提供網上影片教學，讓我可以在考試前重溫不同課題。而Kelvin亦會批改論述題且給予意見。加上The Traveler 真的是一本天書，它將所有理論集合一書，以便我們溫習。多謝Kelvin讓我學會「旅款思維」。

Rain　THS 5**學生

理大旅遊業管理 BSc(Hons) Tourism Management, PolyU

Rain一直對旅遊業這一科深感興趣，為入讀全球知名學系 – 理大酒店及旅遊業管理學院，高中時的她選擇了THS，最後成功憑著THS優異成績入讀理大旅遊業管理學士。Rain認為Kelvin的課堂跟學校教師教授的課題完全不一，Kelvin著重考試技巧的傳授，加上大量例子令學生可以更易掌握不同課題。目前，Rain已加入Kelvin的THElite Team，與其他同優異成績的學生及理大酒店與旅遊業管理學院的同學，一同協助Kelvin的學研工作，專注教科書內容更新、設計試題等工作。

2021-2022
REGULAR COURSE
常規課程

優惠

優惠1 新科目首期減 $200

報讀新科目指定常規課程，首期減$200！

優惠2 期期帶 期期賞 團報 / 孖住報

2人各減 $250　3人各減 $300

兩位新生/一位舊生+新生一同報讀，齊齊各減$250！
三位或以上新生/一位舊生+兩位或以上新生一同報讀，齊齊各減$300！
期期帶期期賞，介紹愈多，優惠愈多。

優惠3 報得多 慳得多

初中: 報讀指定2科常規課程即可享八折，3科七折，4科六折！
高中: 報讀指定2科常規課程只需$1200，3科$1600，4科$1900！
無論新生或舊生，每期同時報指定常規補習課程，均享優惠！

英皇教育
KING'S GLORY EDUCATION

報讀指引

PLAN A 全方位 ALL-IN-ONE

PLAN A：
ALL-IN-ONE
全方位精讀班（20堂）

★ 真正只需20堂，追回3年你在課堂上浪費的時間。
★ 解題拆題：教你如何拆題，找重點與目標。
★ 星級名師KELVIN及5**考生團隊打造中英筆記，精英團隊，名師出高徒。
★「旅款思維」建構：深入各課題思考分析並延伸更多有機會出題的題目。
★ 考試主導，教授應考必備的思考方式及考試技巧。
★ 全期筆記多達600頁，全方位訓練，升Grade奪Lv。

－ 掌握3年所有課題後，可直接報讀地獄式操題班 Essay Hunter －

Stage1
旅遊導論（8堂）
(Introduction to Tourism)

Stage2
款待導論（6堂）
(Introduction to Hospitality)

Stage3
地理名勝（2堂）
(Destination Geography)

Stage4
客戶關係和服務（2堂）
(Customer Relations and Services)
＋
旅遊及款待趨勢議題（2堂）
(Trends and Issues in the Tourism and Hospitality Industry)

PLAN A
全方位
ALL-IN-ONE

- ★ 只需20堂
- ★ 打好旅款基礎
- ★ 重溫3年所有旅款課題
- ★ 全期筆記多達600頁達致全方位訓練

PLAN E
操題班
Essay Hunter

- ★ 密集式8堂
- ★ 集中教授貼題、操題、答題技巧
- ★ 每年最新旅款趨勢貼題
- ★ 模擬試題即席操練

PLAN E 操題班
Essay Hunter

報讀指引

PLAN E：
Essay Hunter操題班(8堂)

★ 只需密集式8堂，貼題、操題、答題技巧。
★ 公開多年THS 5**試卷評分準則，了解取分技巧。
★ 拆解歷屆5**學生的公開試答題技巧及大量模擬試題即席操練。
★ 由Kelvin按每年最新趨勢貼題。
★ 提供大量實用例子及熱門旅遊與款待議題。

－ 課程會於2月份左右開始，務求掌握最新趨勢進行貼題及最後階段溫習 －

1. LESSON 1-2
了解爆POINTS、答題技巧、分享範文

2. LESSON 3-4
大量試題操練及分享多個5**考生試卷

3. LESSON 5-6
貼題、拆題、爆POINTS全面攻略

4. LESSON 7-8
所有課題真正重溫、地獄式無間斷爆POINTS法

V.I.P
自選重溫
Video-Integrated Platform

自選時間

隨時到分校上堂

自由調控

可按課程進度連續式學習，唔洗怕追唔到進度

* 會視乎常規課程進度

自定地區

可以自選英皇教育任何一分校上堂

名師指導

專屬Zoom Meeting
由名師定時現場免費重溫

全港唯一以大學講師身份
出席教育局【旅款教師進修課程】

極少數補習導師能擔任此職
實力無可置疑

Adrian 第一年在未有補習的情況下報考THS，結果取得LV3成績，其後，他報讀Kelvin的全期課程，成功於短時間內由Lv 3升至LV5*。他感謝Kelvin數月來的協助，最終能取得佳績，入讀心儀的教育學士課程。

自修生神科
Adrian THS 由3升至5*學生

THS是自修神科?

Q1:THS只是閒科，為何我仍要補習?

有些學生或會認為，THS只是閒科，沒有補習的必要性。但學生往往忽視了這一科的重要性。THS雖然是一科不起眼的學科，全港每年有近3500名學生報考，但真正會視為「神科」的學生卻廖廖可數，原因只是大部分學生都認為這一科相對容易，或學校教師缺乏對該科的知識，課堂只是「照書讀」，令學生對這一科失去興趣。由於部分學生不重視此科甚至放棄此科，只要聰明的你，付出少少時間和金錢，就能夠在這3500名考生當中脫穎而出，取得好成績，直接把整體分數提升，從而更易入讀理想的大學或學科。

Q2:旅款科只有15%考生取得4或以上級別，原因在於?

根據2020年考評局資料顯示，只有15%的考生取得級別為4或以上之成績，這個比例確實低於整體學科水平。相比其他選修科，如：歷史、經濟、企會財等都有近50%考生能達到，但相比旅款科，該科絕對是「死亡之科」，原因主要修讀該科的學生分為以下3大類型：

第1類：【自我放棄型】 打算讀HD或去台灣升學
第2類：【自信爆燈型】 以為這一科很容易又或考全班第1故不用怎樣溫習
第3類：【策略目標型】 知道旅款科多人放棄又易取分，一早補習並最終取得佳績

因此，取得4或以上級別的比例低往往在於大量第1及第2類的學生出現，那麼，只要你比人走得更前，便能輕易取得佳績。就以我的學生為例，2020年的考核表現，超過90%KELVIN補習學生都取得4或以上成績，那就證明補習是有必設性的。

雖然旅款科只是一科選修科，
但我們的配套絕對與主科科目無異

全中英對照筆記
(全期筆記達800頁)

ZOOM免費教學
(加入KELVIN溫習團隊，
ZOOM即場答問)

試前雞精書
(臨考前贈送試前雞精書
“The Traveler”重溫所有理論)

批改功課
(提供論述題操練與KELVIN親自批改)

大量題目操練
(團體製作大量題目供學生操練)

WHATSAPP跟進
(可以WHATSAPP問功課及查詢)

(1) 截至2020年8月1日，在同類型教育機構（以連鎖式經營、以中學補習為主要業務的私營教育機構，3間分校或以上）任職的旅遊與款待科補習導師的公開宣傳資料作參考。

2021-2022 REGULAR COURSE 常規課程

Kelvin Sir 旅遊與款待

S4-6 旅遊與款待科 REGULAR TUTORIAL COURSE (HKDSE)

Plan A (All-in-one)20堂

FZTHSTKSA 上課時間表

By Kelvin sir

① 適合 S4-S6
② 中英對照筆記
③ 旅遊與款待 All in One 20 堂

- Stage 1 旅遊導論 (8堂) (Introduction to Tourism)
- Stage 2 款待導論 (6堂) (Introduction to Hospitality)
- Stage 3 地理名勝 (2堂) (Destination Geography)
- Stage 4 客戶關係和服務 (2堂) ; 旅遊及款待趨勢議題 (2堂) (Customer Relations and Services; Trends and Issues in the Tourism and Hospitality Industry)

上課地點	班別	模式	上課時間	開課日期	*學費 (共4堂)
旺角校	MK1A	L	Sat 7:10-8:25 pm	2/10	760

如傳單內的上課時間未能配合你的日程，
同學可以聯絡報名處安排以於分校作 VPS 視像形式進行課堂。
或使用分校進行VIP自選課堂服務，補回錯過期份。
(詳情可向報名處查詢)

符號 L = Kelvin sir 全現場任教 (Live)

期期帶期期賞
2人各 減$250
3人各 減$300

高中 報得多慳得多
2科 $1200
3科 $1600
4科 $1900

註：筆記、試題及習作均為中英對照
- 為避免浪費及更準確預算筆記數量，請儘早報名，如在開課當日報名/交學費，將有機會未能安排完整筆記及於稍後才能補領，敬請留意。

*此為參考學費，課程學費以教育局所發之收費証明書上的註冊學費為準，有關差額由英皇教育基金會及該科導師資助。 *不足一期將按比例計算。

- 時間表以報名時為準，詳情可向本校查詢。
- 詳細課程內容可瀏覽：http://www.kge.hk/tutors
- 教學進度謹作參考，有機會因應實際需要而改變並在課堂上宣佈
- 同學必須保留收據按所示的時間地點上課，報名後相關資料如有改動，本校將會按報名人所填寫的聯絡電話作個別通知或於課堂上通知。

如因社會狀況、衛生環境或疫情、天氣問題等情況，因而無法在原定時間或地點上堂，本校將會保留權利將課堂安排於《學生服務平台》繼續進行教學，已收取的學費將不會退還。

【全行唯一・旅款專家】

- ★ 以大學講師身份出席「教育局旅款進修課程」，向該科教師進行專業培訓
- ★ 全球第5、亞洲第1 (2) 理大酒店旅遊業管理學院 (SHTM) 畢業
- ★ 四名理大酒店旅遊業管理學院 (SHTM) 畢業生學術團隊
- ★ 香港八大屬下大專院校之酒店及旅遊管理學系講師
- ★ 5科5**狀元唯一只選報的補習導師 (全期28堂)
- ★ 全中英對照筆記，完全照顧中文中學及英文中學的學生
- ★ 出版暢銷高中旅遊與款待教科書
- ★ 旅遊業管理階層工作經驗及酒店前堂部、市場及營銷部工作經驗

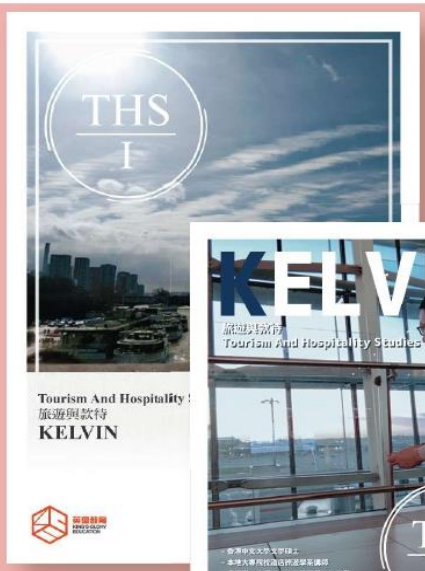

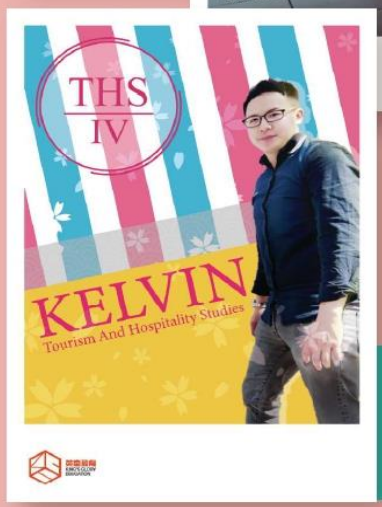

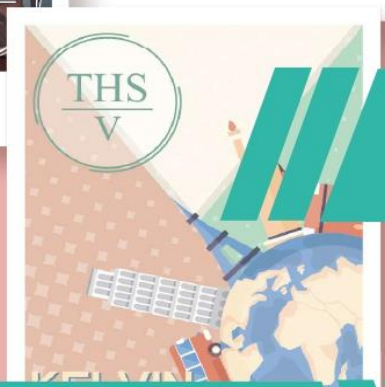

報讀12堂加送雞精天書
《The Traveler》

(1) 截至2021年8月1日，在同類型教育機構（以連鎖式經營、以中學補習為主要業務的私營教育機構，任職的旅遊與款待科補習導師的公開宣傳資料作參考。
(2)根據全級最具權威的《泰晤士高等教育》與國際高等教育研究機構-QS合作，在每年的秋季公佈世界大學排名，2020年，香港理工大學在酒店與旅遊科目方面，位列全世界第5、全亞洲第1。

旅遊與款待
全攻略筆記

每年都有不少學生報讀Kelvin的補習課程。

▲ Kelvin在課堂上教學生動有趣，一直深受學生歡迎。

▼ Kelvin 亦出版暢銷旅遊與款待教科書，並曾在學校參與課堂講座，同學們得知作家前往學校都表現雀躍，並拿起手上書本與Kelvin一同合照。